通风不良浴霸易受潮出现故障 开太久可能会自燃
咋办？使用前最好先打开浴霸风扇

冬季，很多人洗澡时都会打开浴霸取暖。浴霸的使用方法很简单，可一旦使用不当或缺乏必要的维护，容易引发安全事故。近日，记者就如何安全使用浴霸的问题咨询了8890便民服务平台加盟商。

□记者 任晓

长期处于潮湿环境 浴霸易损坏

近日，家在香格里拉小区的王女士准备给孩子洗澡。由于温度较低，她打开了浴霸。

“我刚打开浴霸，热水器就发出‘叮’的声音，然后就不工作了。”王女士说。于是，她赶紧去查看线路，发现控制卫生间线路的空气开关跳闸了。8890平台加盟商凌师傅说，这种情况很可能是浴霸太潮湿导致线路短路了。

“浴霸的灯泡有防水功能，可浴霸里面的金属配件会导电。”凌师傅说，“如果长期处于潮湿的环境中，金属配件容易发生短路，所以，在调成水龙头花洒状态时，要避免淋湿浴霸。”

“淋浴时产生的水蒸气会附着在灯泡上，灯泡受热不均匀容易爆裂。”凌师傅说，“每台浴霸都有排风扇，安装时要确保排风管道接到室外。”

保持卫生间干燥能延长浴霸的使用寿命。“排风扇能排出水汽，保证浴霸不过于潮湿。”凌师傅说，“我建议用户定期检查排除安全隐患。”

浴霸最好安装在浴室正上方

“浴霸最好安装在浴室吊顶的正中间。”凌师傅说。虽然安装在淋浴位置的正上方可以获得更多的热源，但是浴霸产生的强光对人眼会有伤害，尤其是对孩子。这种强光容易灼伤眼睛，还可能会影响孩子的视力发育。因此，凌师傅建议，在给孩子洗澡时，要让孩子背对着浴霸灯光，不能仰视，并缩短浴霸开启时间。另外，长时间待在浴霸的灯光下，使用者的皮肤容易被烧伤。

“安装浴霸时，建议用户选择直径稍大的电线。”凌师傅说。如果电线太细，电流容易过载；电线太粗，又容易发生危险。“一般来说，选用1.5平方毫米的导线比较合适。”凌师傅说，除此之外，尽量不要贴着墙顶安装浴霸。

线路和配件老化 浴霸容易自燃

近些年，浴霸自燃事件频繁发生。“电线和塑料老化是引起浴霸自燃的重要原因。”凌师傅说。无论是以加热型灯泡作为热源的灯泡型浴霸，还是利用特殊材料进行发热的发热型浴霸，如果浴霸材料老化，快速升高的温度容易导致浴霸自燃。

“灯泡型浴霸加热速度快，这是因为它有四盏取暖灯泡。”凌师傅说，这些照明灯泡每盏功率为274瓦，如果四盏灯同时使用，电流会急剧变大，容易发生危险。所以，平时使用时，用户要尽量避免四盏取暖灯同时使用，防止电线温度过高。

“发热型浴霸中，发热材料产生的热量是通过风扇的运转散开的。”凌师傅提醒，如果家中安装了发热型浴霸，要先打开风扇再打开加热开关，这样可以避免发热材料温度过高烧坏浴霸。

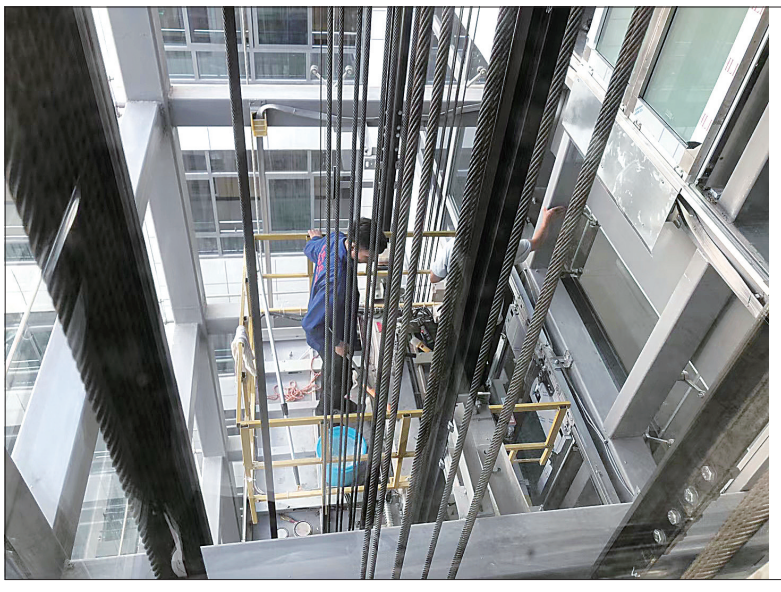

清洗电梯构件

近日，8890便民服务平台保洁师傅带着清洗工具来到一家单位，爬到电梯顶部，清洗电梯构件。

记者 吴航鑫 摄

电视机音量经常调得很高 喇叭震坏了

□记者 任晓

近日，一位市民致电便民服务热线88900000，给她的邻居王阿婆预约维修电视机的师傅。

今年80多岁的王阿婆平时一个人住在四方小区。不出门的时候，她喜欢打开电视机收看戏曲节目。因为耳朵不太灵敏，所以每次看电视，王阿婆都把音量调得很高。

前两天，王阿婆打开电视机时，发现电视机的声音断断续续，而且很沙哑，让人听了很不舒服。据了解，这台老式电视机用了多年，平时小毛病就不少。

“我跟邻居说起这事，她说帮我找个维修师傅上门来看看。”王阿婆说。没过多久，8890平台加盟商刘师傅就上门了。

“对于老式电视机来说，长期把音量调得太高，很容易震坏喇叭，导致声音失真。”刘师傅一打开电视机就发现了问题。除了音量太高的原因以外，这台电视机的电容也因为使用时间太久而鼓包。刘师傅熟练地更换了电容，之后又修好了喇叭。

“电容鼓包也会引起声音失真，还会引起图像显示异常。”刘师傅说，同样会引起图像显示异常的，还有显像管底座故障。这种情况最常见的现象是，电视机开机之后画面模糊，过了一段时间才逐渐清晰。

操作系统太旧 电脑经常死机

□记者 任晓

“电脑开机以后，显示器蓝屏了，上面还有一串我看不懂的代码。”近日，市民王女士家用了十多年的电脑又蓝屏了。近两年，这台电脑经常死机，连主板都已经换过了。

“前几次，我都是把电脑搬到维修店里修的，每次都很麻烦。这次，我找8890平台试试。”王女士说。8890平台加盟商葛师傅接单后上门服务。

据了解，这台电脑里安装的是老款操作系统。由于王女士用得很顺手，所以即使操作系统崩溃了多次，她还是没有升级操作系统。

不过，越来越频繁的操作系统崩溃现象，让王女士最终下定决心升级操作系统。

葛师傅说，这台电脑所用的这款操作系统已经被淘汰，不再生产补丁包，系统一旦崩溃就只能选择重装。在重装过程中，葛师傅解答了王女士提出的新装操作系统的问题，并装好了常用软件，演示了操作步骤。

“师傅工作效率很高，整个过程也很有耐心。”王女士说。

扫一扫二维码
使用“一键生活服务”
享受便捷移车
和更多生活服务

苹果客户端二维码

安卓客户端二维码

通 告

12月7日-8日，拟对西溪镇、舟山镇、唐先镇、花街镇、方岩镇、经济开发区、城西新区进行无违建镇复评。问题反映电话：18057982119。

永康市三改一拆办
2020年12月7日